

*Evento conclusivo  
25 novembre 2022*



Comunità solidali 2020



DD n. G14743 del 07/12/2020

**REGIONE  
LAZIO**

## Progetto Emporio della solidarietà

*In collaborazione con*



Comune di Tarquinia



Comune di Montalto di Castro



Comune di Tuscania



Comune di Canino



Comune di Monte Romano



**AILAND**

**PROGETTO FINANZIATO DALLA REGIONE LAZIO CON IL CONTRIBUTO  
DEL MINISTERO DEL LAVORO E DELLE POLITICHE SOCIALI**

Avviso pubblico "Comunità solidali 2020"

**SEMI DI PACE**

in collaborazione con



# MILESTONE

25 GENNAIO - 25 NOVEMBRE 2022

**KICK OFF  
MEETING**

25 Gennaio

**FORMAZIONE**

Marzo-Aprile

**RESTYLING**

Marzo-Maggio

**CITTADINANZA  
ATTIVA**

Giugno-Novembre

**INAUGURAZIONE**

24 Maggio

**SPORTELLLO  
SOCIALE**

Giugno

**EVENTO  
CONCLUSIVO**

25 Novembre



10 MESI

L'*Emporio della solidarietà* è un punto di distribuzione al dettaglio completamente gratuito, nato con l'obiettivo di supportare l'integrazione e l'autonomia dei nuclei più fragili del nostro territorio, sia dal punto di vista economico che sociale.

## I NOSTRI OBIETTIVI

1

Rispondere a un numero sempre maggiore di cittadini e famiglie in stato di indigenza, esclusione e marginalità sociale, le cui condizioni si sono aggravate a seguito dell'emergenza Covid-19

2

Favorire il protagonismo dei cittadini in stato di fragilità, restituendo loro dignità attraverso l'autonomia e la responsabilità nelle scelte e nella gestione della spesa mensile

3

Creare una rete integrata tra servizi socio-sanitari, amministrazioni comunali, enti non profit ed esercizi commerciali impegnati nella lotta allo spreco alimentare



DA DOVE INIZIARE?

IL BENE SI FA BENE!



CICLO DI INCONTRI FORMATIVI

Rivolto ai volontari dell'emporio, a cura degli operatori della Caritas della Diocesi di Civitavecchia-Tarquinia.



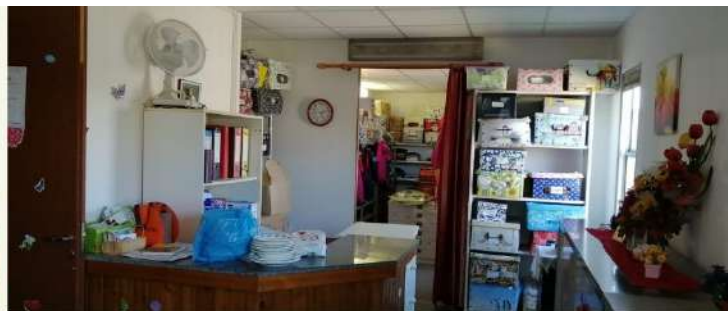

...E ADESSO AL LAVORO!

PRIMA



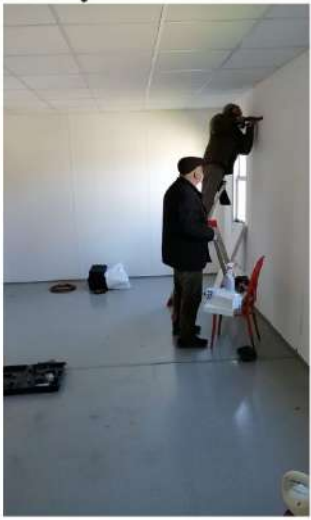

...DURANTE





CI SIAMO QUASI...





**...DOPO!**

I cittadini e le famiglie in difficoltà possono fare la spesa nel social market, scegliendo liberamente tra prodotti alimentari (secco, fresco, ortofrutta), di prima necessità, articoli per l'igiene, la cura della casa e per la prima infanzia. Il pagamento dei prodotti avviene attraverso un budget di punti mensile, assegnato in base al numero dei componenti del nucleo familiare.





...INAUGURIAMO!  
24 MAGGIO 2022



# MOLTO PIÙ CHE UN MARKET!

Oltre alla spesa, infatti, i singoli cittadini e le famiglie possono usufruire di una serie di servizi connessi all'emporio, finalizzati ad accompagnare la persona dalla fuoriuscita dello stato di bisogno:

- Distribuzione di pacchi viveri alle persone impossibilitate a recarsi autonomamente presso l'emporio;
- Distribuzione di vestiario, arredamento e generi di prima necessità;
- Consulenza psico-sociale;
- Consulenza legale;
- Corsi di alfabetizzazione per stranieri;
- Supporto alla genitorialità;
- Primo orientamento e facilitazione all'accesso dei servizi socio-assistenziali pubblici e privati del territorio.





## DESTINATARI

---



- Famiglie/cittadini privi di forme di reddito da lavoro;
- Famiglie monoreddito, spesso monogenitoriali;
- Famiglie con tre o più figli minori a carico;
- Cittadini immigrati, scarsamente integrati sul territorio;
- Famiglie in cui vivono persone con disabilità;
- Anziani soli o coniugi che vivono con solo redditi da pensione, privi di una rete familiare di sostegno;
- Lavoratori autonomi che hanno cessato la propria attività a causa della crisi socio-sanitaria;
- Rifugiati ucraini in fuga dalla guerra.





# RISULTATI



**694 PERSONE**



**265 UOMINI**



**429 DONNE**



**236 MINORI**



**305 RIFUGIATI UCRAINI**

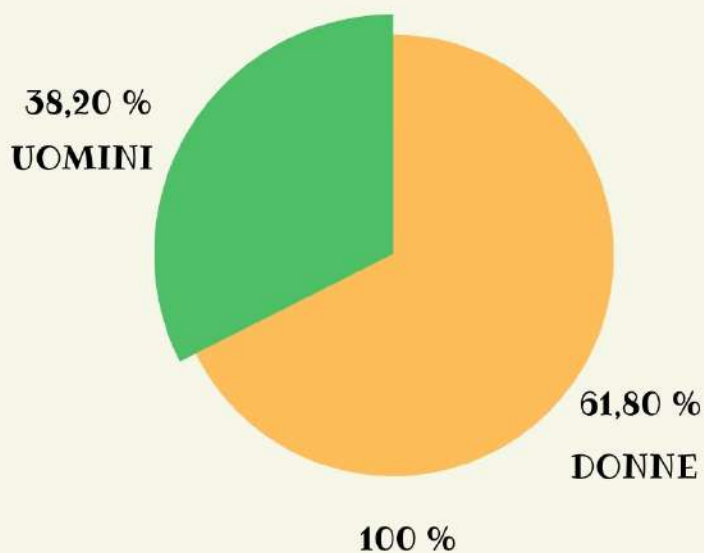

**ASSOCIAZIONI**



**IMPRENDITORI**

**GIOVANI**



**VOLONTARI**

**G  
D  
O**



**SCUOLE**

...E POI?

# BOUTIQUE SOL DALE

- ✓ **Sostegno alle categorie fragili**
- ✓ **Consumo sostenibile**
- ✓ **Riciclo virtuoso**
- ✓ **Contrasto agli sprechi**
- ✓ **Formazione professionale**
- ✓ **Inclusione sociale**

